

2.4. Elementos expuestos:

DESCRIPCIÓN	CANT.	unidad	COMENTARIO
01. POBLACION AFECTADA	25.00	Hab.	
02. VIVIENDAS EN RIESGO:	5.00	Viv.	
03. INSTITUCION EDUCATIVA:			
04. CENTROS DE SALUD		unidad	
05. AREAS DE CULTIVO:		Há	
06. CABEZAS DE GANADO:		Cabezas	
07. INFRAESTRUCTURA DE RIEGO (Canal, Bocatoma, Reservorio, Otros)		0.00	
08. INFRAESTRUCTURA VIAL (Km)		Km	
09. INFRAESTRUCTURA DE SERVICIOS (agua y saneamiento)		Km	
10. INFRAESTRUCTURA ELECTRICA		Km	
11. OTROS	1.00	unidad	local multiusos

3. PROPUESTA TECNICA:

3.1.-Actividades

Tipo	Unidad de medida	Cantidad	Descripción de la propuesta	Observaciones
LIMPIEZA Y DESCOLMATACIÓN	km	0.058	Limpieza y descolmatación del cauce de la quebrada vista Alegre en una longitud de 58 m, ancho de 2.50 m y altura de 1.0 m.	
CONFORMACIÓN DE DIQUE CON MATERIAL PROPIO	Km			
ELIMINACION DE MATERIAL EXCEDENTE	m3	83.38	eliminacion de material excedente	

4. ESQUEMA DE PROPUESTA TÉCNICA:

4.1.- VISTA DE PLANTA

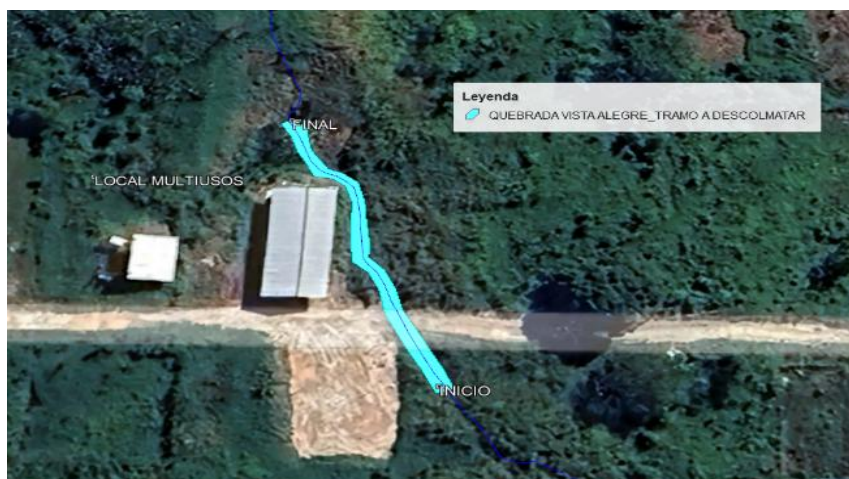

4.2.-VISTA DE PERFIL



5. IMAGEN SATELITAL DE ZONA VULNERABLE (GOOGLE EARTH)**6. PANEL FOTOGRÁFICO DE ZONA VULNERABLE**

FIGURA N°01: TRAMO DONDE SE REALIZARÁ LOS TRABAJOS DE DESCOLMATACIÓN DE LA QUEBRADA VISTA ALEGRE



FIGURA N°02: ESTRUCTURA EN RIESGO POR PELIGRO DE INUNDACIÓN DE LA QUEBRADA VISTA ALEGRE



FIGURA N°03: LOCAL MULTI USO EN RIESGO POR PELIGRO DE INUNCADIÓN DE LA QUEBRADA VISTA ALEGRE

7. PRESUPUESTO ESTIMADO:

ITEM	DESCRIPCIÓN	UND.	METRADO	PRECIO S/.	PARCIAL S/.
01	LIMPIEZA Y DESCOLMATACIÓN L = 58.00 m				
01.01	TRABAJOS PROVISIONALES				3,065.66
01.01.01	CASETA DE GUARDIANIA Y/O ALMACEN	m2	15.00	90.55	1,358.25
01.01.02	CARTEL DE IDENTIFICACION DE ACTIVIDAD	unid	1.00	1,707.41	1,707.41
01.02	TRABAJOS PRELIMINARES				17,269.32
01.02.01	MOVILIZACIÓN Y DESMOVILIZACIÓN DE MAQUINARIA	vje	2.00	8,596.80	17,193.60
01.02.02	TRAZO, REPLANTEO	Km	0.06	1,305.49	75.72
01.02.02	CONTROL TOPOGRAFICO	Km	0.06	1,481.29	85.91
01.03	MOVIMIENTO DE TIERRAS				6,590.40
01.03.01	LIMPIEZA Y DESCOLMATACIÓN DEL CAUCE	m3	145.00	27.13	3,934.14
01.03.02	PERFILADO Y REFINE EN TALUD DE DIQUE MANUAL	m2	116.00	4.47	518.52
01.03.0	ELIMINACIÓN DE MATERIAL EXCEDENTE	m3	166.75	12.82	2,137.74
COSTO DIRECTO					26,925.37
GASTOS GENERALES (10%CD)					2,692.54
UTILIDAD (10%CD)					2,692.54
SUB TOTAL					32,310.45
IGV (18%)					5,815.88
TOTAL					38,126.33
SUPERVISIÓN (3%CD)					807.76
SEGUIMIENTO Y MONITOREO (1%CD)					269.25
FICHA DEFINITIVA					10,000.00
PRESUPUESTO TOTAL					49,203.34
SON: CUARENTA Y SIETE MIL SEISCIENTOS CUARENTA Y SIETE MIL CON 07/100 SOLES					

8. CRONOGRAMA REFERENCIAL DE LA PROPUESTA TECNICA

ITEM	ACTIVIDAD	UNIDAD	PLAZO DE EJECUCION (DÍAS)			
			MES 01			
			I	II	III	IV
1.00	LIMPIEZA Y DESCOLMATACIÓN L = 58.00 m					
1.01	TRABAJOS PROVISIONALES					
01.01.01	CARTEL INFORMATIVO DE LA ACTIVIDAD 3.60 x 4.80 m	m2				
01.01.02	GUARDIANIA	Und.				
1.02	TRABAJOS PRELIMINARES					
01.02.01	MOVILIZACIÓN Y DESMOVILIZACIÓN MAQUINARIA PESADA	vje				
01.02.02	TRAZO, REPLANTEO	Km				
01.02.03	CONTROL TOPOGRAFICO	Km				
1.03	MOVIMIENTO DE TIERRAS					
01.03.01	LIMPIEZA Y DESCOLMATACIÓN DEL CAUCE	m3				
01.03.02	ELIMINACIÓN DE MATERIAL EXCEDENTE	m3				



PERÚ

ACTIVIDADES A REALIZAR PARA EL CUMPLIMIENTO DE LA PROPUESTA TECNICA REFERENCIAL

Item	Actividades	Mes 01		Mes 02	
		15	30	15	30
1.01					
1.02	CONTRATACION				
1.03	EJECUCION				
1.04	SUPERVISION				
1.05	SEGIMIENTO				
1.06	LIQUIDACION				

Fecha de elaboración de la ficha: 9/20/2024

NOTA : * LA PRESENTE FICHA TECNICA ES REFERENCIAL, RESPECTO AL PRESUPUESTO, METRADOS, COSTOS UNITARIOS E INSUMOS; DEBIENDO SER LA FICHA TECNICA DEFINITIVA LA QUE ESTABLEZCA EL PRESUPUESTO DE LA ACTIVIDAD U OBRA.

* LA PROPUESTA TECNICA ES REFERENCIAL Y PUEDE VARIAR DE ACUERDO AL ESTUDIO DE LA FICHA TECNICA DEFINITIVA



Ministerio
de Desarrollo Agrario
y Riego



PRESUPUESTO REFERENCIAL DE LA PROPUESTA TECNICA

Presupuesto: LIMPIEZA Y DESCOLMATACIÓN DE LA QUEBRADA VISTA ALEGRE, SECTOR VISTA ALEGRE, DISTRITO RUPA RUPA, PROVINCIA DE LEONCIO PRADO, DEPARTAMENTO DE HUANUCO

Lugar : SECTOR VISTA ALEGRE, DISTRITO RUPA RUPA, PROVINCIA LEONCIO PRADO, DEPARTAMENTO DE HUANUCO

Fecha : 9/20/2024

ITEM	DESCRIPCIÓN	UND.	METRADO	PRECIO S/.	PARCIAL S/.
01	LIMPIEZA Y DESCOLMATACIÓN L = 58.00 m				
01.01	TRABAJOS PROVISIONALES				3,065.66
01.01.01	CASETA DE GUARDIANIA Y/O ALMACEN	m2	15.00	90.55	1,358.25
01.01.02	CARTEL DE IDENTIFICACION DE ACTIVIDAD	unid	1.00	1,707.41	1,707.41
01.02	TRABAJOS PRELIMINARES				17,269.32
01.02.01	MOVILIZACIÓN Y DESMOVILIZACIÓN DE MAQUINARIA	vje	2.00	8,596.80	17,193.60
01.02.02	TRAZO, REPLANTEO	Km	0.06	1,305.49	75.72
01.02.02	CONTROL TOPOGRAFICO	Km	0.06	1,481.29	85.91
01.03	MOVIMIENTO DE TIERRAS				6,590.40
01.03.01	LIMPIEZA Y DESCOLMATACIÓN DEL CAUCE	m3	145.00	27.13	3,934.14
01.03.02	PERFILADO Y REFINE EN TALUD DE DIQUE MANUAL	m2	116.00	4.47	518.52
01.03.0	ELIMINACIÓN DE MATERIAL EXCEDENTE	m3	166.75	12.82	2,137.74

COSTO DIRECTO	26,925.37
GASTOS GENERALES (10%CD)	2,692.54
UTILIDAD (10%CD)	2,692.54
SUB TOTAL	32,310.45
IGV (18%)	5,815.88
TOTAL	38,126.33
SUPERVISIÓN (3%CD)	807.76
SEGUIMIENTO Y MONITOREO (1%CD)	269.25
FICHA DEFINITIVA	10,000.00
PRESUPUESTO TOTAL	49,203.34

SON: CUARENTA Y SIETE MIL SEISCIENTOS CUARENTA Y SIETE MIL CON 07/100 SOLES

NOTA: EL PRESUPUESTO ES REFERENCIAL, DEBIENDO SER LA FICHA TECNICA DEFINITIVA LA QUE ESTABLEZCA EL PRESUPUESTO FINAL DE LA ACTIVIDAD U OBRA



PLANILLA GENERAL DE METRADOS REFERENCIAL

Proyecto: LIMPIEZA Y DESCOLMATACIÓN DE LA QUEBRADA VISTA ALEGRE, SECTOR VISTA ALEGRE, DISTRITO RUPA RUPA, PROVINCIA DE LEONCIO PRADO, DEPARTAMENTO DE HUANUCO

Ubicación: SECTOR VISTA ALEGRE, DISTRITO RUPA RUPA, PROVINCIA LEONCIO PRADO, DEPARTAMENTO DE HUANUCO

Fecha : 9/20/2024

Item	Descripción	Unid.	Nro veces	Dimensiones			Parcial	Total
				Largo	Ancho	Altura		
1.00	LIMPIEZA Y DESCOLMATACIÓN L = 58.00 m							
1.01	TRABAJOS PROVISIONALES							
01.01.01	CASETA DE GUARDIANIA Y/O ALMACEN	m2	1.00	5.00	3.00		15.00	15.00
01.01.02	CARTEL INFORMATIVO DE LA ACTIVIDAD 3.60 x 4.80 m	Und.	1.00				1.00	1.00
1.02	TRABAJOS PRELIMINARES							
01.02.01	MOVILIZACIÓN Y DESMOVILIZACIÓN MAQUINARIA PESADA	vje	2.00				2.00	2.00
01.02.02	TRAZO, REPLANTEO	Km	0.06					0.06
	Limpieza y Descolmatación		1.00	0.06			0.06	
01.02.02	CONTROL TOPOGRAFICO	Km	0.06					0.06
	Limpieza y Descolmatación		1.00	0.06			0.06	
1.03	MOVIMIENTO DE TIERRAS							
01.03.01	LIMPIEZA Y DESCOLMATACIÓN DEL CAUCE	m3	1.00	58.0	2.50	1.00	145.00	145.00
01.03.02	PERFILADO Y REFINE EN TALUD DE DIQUE MANUAL	m2	1.00	58.0	2.00		116.00	116.00
01.03.03	ELIMINACIÓN DE MATERIAL EXCEDENTE	m3	1.00	esp =	15%		166.75	166.75

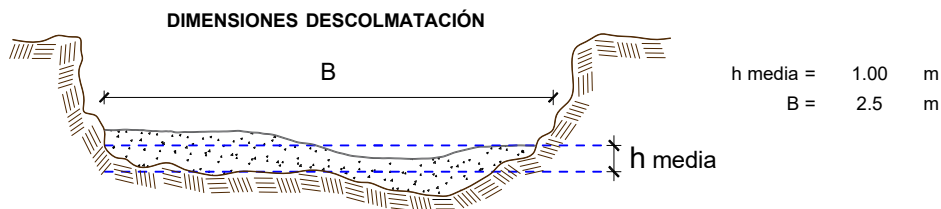

NOTA: LOS METRADOS SON REFERENCIALES, DEBIENDO SER LA FICHA TECNICA DEFINITIVA LA QUE ESTABLEZCA LOS VALORES FINALES, DE ACUERDO AL PLANTEAMIENTO ESTRUCTURAL

**PERÚ****Ministerio
de Desarrollo Agrario
y Riego****ANALISIS DE COSTOS UNITARIOS REFERENCIAL****Presupuesto:** LIMPIEZA Y DESCOLMATACIÓN DE LA QUEBRADA VISTA ALEGRE, SECTOR VISTA ALEGRE,
DISTRITO RUPA RUPA, PROVINCIA DE LEONCIO PRADO, DEPARTAMENTO DE HUANUCO**SubPresupuesto:** LIMPIEZA Y DESCOLMATACIÓN DEL RÍO REQUE

Partida	01.01.01		CASETA DE GUARDIANIA Y/O ALMACEN				
Rendimiento	m2/DIA	20.0000		EQ. 20.0000		Costo unitario directo por : m2	90.55
Código	Descripción Recurso		Unidad	Cuadrilla	Cantidad	Precio S/.	Parcial S/.
Mano de Obra							
0101010003	OPERARIO		hh	1.0000	0.4000	27.49	11.00
0101010004	OFICIAL		hh	1.0000	0.4000	21.61	8.64
0101010005	PEON		hh	1.0000	0.4000	19.56	7.82
							27.46
Materiales							
02041200010005	CLAVOS PARA MADERA CON CABEZA DE 3" kg				0.2500	7.27	1.82
0204180008	CALAMINA GALVANIZADA e=0.14 mm		m2		0.8000	6.90	5.52
0231010001	MADERA TORNILLO		p2		6.0000	7.00	42.00
02310500010007	TRIPLAY LUPUNA E= 6 mm		m2		0.7500	17.24	12.93
							62.27
Equipos							
0301010006	HERRAMIENTAS MANUALES		%mo		3.0000	27.46	0.82
							0.82
Partida	01.01.02		CARTEL DE IDENTIFICACION DE ACTIVIDAD				
Rendimiento	und/DIA	1.0000		EQ. 1.0000		Costo unitario directo por : und	1,707.41
Código	Descripción Recurso		Unidad	Cuadrilla	Cantidad	Precio S/.	Parcial S/.
Mano de Obra							
0101010003	OPERARIO		hh	1.0000	8.0000	27.49	219.92
0101010005	PEON		hh	2.0000	16.0000	19.56	312.96
							532.88
Materiales							
02041200010009	CLAVOS PARA MADERA CON CABEZA DE 2" kg				2.0000	7.27	14.54
0207030001	HORMIGON		m3		0.4800	40.00	19.20
0213010001	CEMENTO PORTLAND TIPO I (42.5 kg)		bol		1.2000	29.00	34.80
0231010001	MADERA TORNILLO		p2		70.0000	7.00	490.00
02901500260004	GIGANTOGRAFIA SEGUN DISEÑO		und		1.0000	600.00	600.00
							1,158.54
Equipos							
0301010006	HERRAMIENTAS MANUALES		%mo		3.0000	532.88	15.99
							15.99
Partida	01.02.01		MOVILIZACION Y DESMOVILIZACION DE MAQUINARIAS Y EQUIPOS				
Rendimiento	glb/DIA	1.0000		EQ. 1.0000		Costo unitario directo por : glb	8,596.80
Código	Descripción Recurso		Unidad	Cuadrilla	Cantidad	Precio S/.	Parcial S/.
Mano de Obra							
0101010005	PEON		hh	6.0000	48.0000	19.56	938.88
							938.88
Equipos							
0301010006	HERRAMIENTAS MANUALES		%mo		3.0000	938.88	28.17
03012200010003	CAMION PLATAFORMA 4 x 2 300 HP 19 tn		hm	0.7500	6.0000	347.15	2,082.90
0301220011	CAMION SEMI TRAYLER 6 x4 330 HP 35 TN		hm	1.8750	15.0000	369.79	5,546.85
							7,657.92

**PERÚ****Ministerio
de Desarrollo Agrario
y Riego**

Partida	01.02.03		TRAZO Y REPLANTEO			
Rendimiento	km/DIA	0.5000	EQ. 0.5000	Costo unitario directo por : km		1,305.49
Código	Descripción Recurso	Unidad	Cuadrilla	Cantidad	Precio S/.	Parcial S/.
Mano de Obra						
0101010003	OPERARIO	hh	0.1000	1.6000	27.49	43.98
0101010005	PEON	hh	0.5000	8.0000	19.56	156.48
01010300030003	AYUDANTE DE TOPOGRAFIA	hh	0.5000	8.0000	21.61	172.88
						373.34
Materiales						
02040300010043	FIERRO 3/8"	var		0.5000	22.30	11.15
0213010001	CEMENTO PORTLAND TIPO I (42.5 kg)	bol		3.6000	29.00	104.40
02130300010003	YESO BOLSA 25 kg	bol		3.0000	20.00	60.00
0231040001	ESTACAS DE MADERA	und		50.0000	4.65	232.50
0240020001	PINTURA ESMALTE	gal		0.3500	60.17	21.06
						429.11
Equipos						
0301000014	MIRAS	día	2.0000	4.0000	17.36	69.44
0301000015	JALONES	día	4.0000	8.0000	14.96	119.68
0301000022	ESTACION TOTAL	he	1.0000	16.0000	18.92	302.72
0301010006	HERRAMIENTAS MANUALES	%mo		3.0000	373.34	11.20
						503.04
Partida	01.02.04		CONTROL TOPOGRAFICO			
Rendimiento	km/DIA	0.2000	EQ. 0.2000	Costo unitario directo por : km		1,481.29
Código	Descripción Recurso	Unidad	Cuadrilla	Cantidad	Precio S/.	Parcial S/.
Mano de Obra						
0101010004	OFICIAL	hh	0.1000	4.0000	21.61	86.44
0101010005	PEON	hh	0.5000	20.0000	19.56	391.20
01010300030003	AYUDANTE DE TOPOGRAFIA	hh	0.2500	10.0000	21.61	216.10
						693.74
Materiales						
02130300010003	YESO BOLSA 25 kg	bol		3.0000	20.00	60.00
0231040001	ESTACAS DE MADERA	und		50.0000	4.65	232.50
0240020001	PINTURA ESMALTE	gal		0.2500	60.17	15.04
						307.54
Equipos						
0301000023	NIVEL TOPOGRAFICO	hm	1.0000	40.0000	11.48	459.20
0301010006	HERRAMIENTAS MANUALES	%mo		3.0000	693.74	20.81
						480.01
Partida	01.03.01		LIMPIEZA DE TERRENO MANUAL			
Rendimiento	m3/DIA	3.5000	EQ. 3.5000	Costo unitario directo por : m3		27.13
Código	Descripción Recurso	Unidad	Cuadrilla	Cantidad	Precio S/.	Parcial S/.
Mano de Obra						
0101010003	OPERARIO	hh	0.1000	0.2286	27.49	6.28
0101010005	PEON	hh	0.4375	1.0000	19.56	19.56
						25.84
Equipos						
0301010006	HERRAMIENTAS MANUALES	%mo		5.0000	25.84	1.29
						1.29
Partida	01.03.02		PERFILADO Y REFINE EN TALUD DE DIQUE MANUAL			
Rendimiento	m2/DIA	40.0000	EQ. 40.0000	Costo unitario directo por : m2		4.47

**PERÚ****Ministerio
de Desarrollo Agrario
y Riego**

Código	Descripción Recurso	Unidad	Cuadrilla	Cantidad	Precio S/.	Parcial S/.
Mano de Obra						
0101010004	OFICIAL	hh	0.1000	0.0200	21.61	0.43
0101010005	PEON	hh	1.0000	0.2000	19.56	3.91
						4.34
Equipos						
0301010006	HERRAMIENTAS MANUALES	%mo		3.0000	4.34	0.13
						0.13
Partida	01.03.03	ELIMINACION DE MATERIAL EXCEDENTE D=5 km				
Rendimiento	m3/DIA	1,200.0000	EQ. 1,200.0000	Costo unitario directo por : m3		12.82
Código	Descripción Recurso	Unidad	Cuadrilla	Cantidad	Precio S/.	Parcial S/.
Mano de Obra						
0101010005	PEON	hh	1.0000	0.0067	19.56	0.13
0101010010	OFICIAL (CONTROLADOR)	hh	0.1000	0.0007	21.61	0.02
						0.15
Equipos						
03011600010005	CARGADOR SOBRE LLANTAS DE 200 - 250 l-hm	hm	1.0000	0.0067	346.26	2.32
0301220010	CAMION VOLQUETE 6 x 4 330HP15 M3	hm	4.0000	0.0267	387.56	10.35
						12.67

NOTA: LOS ANALISIS DE COSTOS UNITARIOS SON REFERENCIALES, DEBIENDO SER LA FICHA TECNICA DEFINITIVA LA QUE DETERMINE LOS COSTOS UNITARIOS FINALES

**PERÚ****Ministerio
de Desarrollo Agrario
y Riego****PRECIOS Y CANTIDADES DE RECURSOS REFERENCIALES REQUERIDOS EN LA PROPUESTA
TECNICA**

Obra **LIMPIEZA Y DESCOLMATACIÓN DE LA QUEBRADA VISTA ALEGRE, SECTOR VISTA ALEGRE, DISTRITO RUPA RUPA, PROVINCIA DE LEONCIO PRADO, DEPARTAMENTO DE HUANUCO**

Fecha **9/20/2024**

Lugar **SECTOR VISTA ALEGRE, DISTRITO RUPA RUPA, PROVINCIA LEONCIO PRADO, DEPARTAMENTO DE HUANUCO**

Código	Recurso	Unidad	Cantidad	Precio S/.	Parcial S/.
MANO DE OBRA					
0101010003	OPERARIO	hh	47.2430	27.49	1,298.71
0101010004	OFICIAL	hh	8.5604	21.61	184.99
0101010005	PEON	hh	288.9969	19.56	5,652.78
0101010010	OFICIAL (CONTROLADOR)	hh	0.1167	21.61	2.52
0101030000	AYUDANTE DE TOPOGRAFIA	hh	1.0800	21.61	23.34
					7,162.34
MATERIALES					
02040300010043	FIERRO 3/8"	var	0.0300	22.30	0.67
02041200010005	CLAVOS PARA MADERA CON CABEZA DE 3"	kg	3.7500	7.27	27.26
02041200010009	CLAVOS PARA MADERA CON CABEZA DE 2" A 4"	kg	2.0000	7.27	14.54
0204180008	CALAMINA GALVANIZADA e=0.14 mm	m2	12.0000	6.90	82.80
0207030001	HORMIGON	m3	0.4800	40.00	19.20
0213010001	CEMENTO PORTLAND TIPO I (42.5 kg)	bol	1.4160	29.00	41.06
02130300010003	YESO BOLSA 25 kg	bol	0.3600	20.00	7.20
0231010001	MADERA TORNILLO	p2	160.0000	7.00	1,120.00
0231040001	ESTACAS DE MADERA	und	6.0000	4.65	27.90
02310500010007	TRIPLAY LUPUNA E= 6 mm	m2	11.2500	17.24	193.95
0240020001	PINTURA ESMALTE	gal	0.0359	60.17	2.16
02901500260004	GIGANTOGRAFIA SEGUN DISEÑO	und	1.0000	600.00	600.00
					2,136.74

Profesional de la ALA que ha elaborado
la ficha técnica referencial

Administrador de La
Administración Local Del Agua



PERÚ

Ministerio
de Desarrollo Agrario
y Riego



EQUIPOS

0301000014	MIRAS	día	0.2400	17.36	4.17
0301000015	JALONES	día	0.4800	14.96	7.18
0301000022	ESTACION TOTAL	he	0.9600	18.92	18.16
0301000023	NIVEL TOPOGRAFICO	hm	2.4000	11.48	27.55
0301010006	HERRAMIENTAS MANUALES	%mo			197.40
03011600010005	CARGADOR SOBRE LLANTAS DE 200 - 250 HP 4. yd3	hm	1.1172	346.26	386.84
03011800020002	CAMION PLATAFORMA 4 x 2 300 HP 19 tn	hm	12.0000	347.15	4,165.80
03012200010003	CAMION VOLQUETE 6 x 4 330HP15 M3	hm	4.4522	387.56	1,725.49
0301220010	CAMION SEMI TRAYLER 6 x4 330 HP 35 TN	hm	30.0000	369.79	11,093.70
					<hr/> 17,626.29
				Total	S/. <hr/> 26,925.37

NOTA: LOS INSUMOS SON REFERENCIALES, DEBIENDO SER LA FICHA TECNICA DEFINITIVA LA QUE ESTABLEZCA LOS PRECIOS REALES



PERÚ

Ministerio
de Desarrollo Agrario
y Riego



CRONOGRAMA REFERENCIAL DE LA PROPUESTA TÉCNICA

Actividad LIMPIEZA Y DESCOLMATACIÓN DE LA QUEBRADA VISTA ALEGRE, SECTOR VISTA ALEGRE,
DISTRITO RUPA RUPA, PROVINCIA DE LEONCIO PRADO, DEPARTAMENTO DE HUANUCO

Ubicación SECTOR VISTA ALEGRE, DISTRITO RUPA RUPA, PROVINCIA LEONCIO PRADO, DEPARTAMENTO DE
HUANUCO

Fecha : 9/20/2024

ITEM	ACTIVIDAD	UNIDAD	PLAZO DE EJECUCION (DÍAS)			
			MES 01			
			I	II	III	IV
1.00	LIMPIEZA Y DESCOLMATACIÓN L = 58.00 m					
1.01	TRABAJOS PROVISIONALES					
01.01.01	CARTEL INFORMATIVO DE LA ACTIVIDAD 3.60 x 4.80 m	m2	■			
01.01.02	GUARDIANIA	Und.	■			
1.02	TRABAJOS PRELIMINARES					
01.02.01	MOVILIZACIÓN Y DESMOVILIZACIÓN MAQUINARIA PESADA	vje	■			■
01.02.02	TRAZO, REPLANTEO	Km		■		
01.02.03	CONTROL TOPOGRAFICO	Km		■	■	■
1.03	MOVIMIENTO DE TIERRAS					
01.03.01	LIMPIEZA Y DESCOLMATACIÓN DEL CAUCE	m3		■	■	■
01.03.02	ELIMINACIÓN DE MATERIAL EXCEDENTE	m3			■	■

MOVILIZACIÓN Y DESMOVILIZACIÓN DE MAQUINARIA

TIEMPO A LA ACTIVIDAD = 1.00 Hr

TIPO DE MÁQUINA	CANT. (UND)	TIEMPO HORAS (IDA Y VUELTA)
VEHÍCULOS TRANSPORTABLES		
CAMION SEMITRAYLER 6 X 4 330 HP 35 ton		6.0
TRACTOR DE ORUGAS DE 310 HP	2	4.0
CARGADOR SOBRE LLANTAS 200-250 HP 4.6 yd3	1	2.0
VEHÍCULOS AUTO TRANSPORTABLES		
CAMION VOLQUETE DE 6X4 15 m3	4	8.0
CAMIONETA 4X4 PICK-UP	1	2.0

Nota: El tiempo a la actividad y a la cantera inicia desde el lugar de procedencia de la maquinaria